

FICHA TÉCNICA REFERENCIAL DE PUNTO CRÍTICO PARA EL CIERRE DE BRECHA, EN EL SECTOR UCHIPAMPA - ACONAN (TRAMO I), DISTRITO DE TICAPAMPA, PROVINCIA DE RECUAY, DEPARTAMENTO DE ANCASH

FTR-CB-PREV N° 0265-2025-ANA-AAA.HCH-ALA.HZ

PROPUESTA TECNICA: LIMPIEZA, CONFORMACIÓN DE MURO DE GAVIONES EN LA MARGEN IZQUIERDA Y DERECHA DEL RIO SANTA SECTOR UCHIPAMPA-ACONAN (TRAMO I), DISTRITO DE TICAPAMPA, PROVINCIA DE RECUAY, DEPARTAMENTO DE ANCASH

1. UBICACIÓN:

AAA **HUARMEY - CHICAMA** ALA **HUARAZ** Fecha **16/05/2025**

1.1. Ubicación política

Departamento **ANCASH** Provincia **RECUAY** Distrito **TICAPAMPA** Sector **UCHIPAMPA-ACONAN (TRAMO I)**

1.2. Ubicación hidrográfica

Unidad hidrográfica **CUENCA SANTA** Cuerpo de agua **RIO SANTA**

1.3. Ubicación geográfica - Coordenadas UTM (Dátum: WGS 84)

	Inicial			Final			Margen	Observación
	Norte (Y):	Este (X):	Zona	Norte (Y):	Este (X):	Zona		
TRAMO 1	8,921,865.00	231,544.00	18S	8,922,831.47	231,322.46	18S	Izquierda	Socavamiento
TRAMO 2	8,921,955.00	231,638.00	18S	8,922,876.94	231,399.33	18S	Derecha	Socavamiento

2. EVALUACIÓN DE LA ZONA EXPUESTA:

2.1 Tipo de peligro

inundacion ☒ flujo de detritos ☐ erosión fluvial ☒

2.2. Nivel de Peligro

Alto ☐ Muy Alto ☒

2.3. Geología

Morfológicamente la CUENCA DEL SANTA, ofrece un paisaje más agreste que las rocas colindantes, con frecuencia formado por escarpas abruptas y aristas agudas controladas por las capas de estratificación, también se puede apreciar superficies cársicas de aspecto rugoso debido a la acción de la meteorización que ha formado dolinas, cavernas.

En la base se observan secuencias de brechas con componentes de calizas subangulosas y clastos de andesitas y en la secuencia superior se observan tobas líticas brechadas y alteradas, los líticos por lo general son de lavas andesíticas y la matriz arenotobácea con buzamiento que alcanza los 25° SO.

Aflora en los alrededores del pueblo de hacia las localidades de ACONAN ubicado en la cordillera blanca y uchipampa lado izquierdo aguas abajo en la cordillera negra, consiste en material aluvial. El análisis geoquímico claramente muestra un rango de shoshonitas a latitas. La parte inferior corresponde a niveles Shoshoníticos y la parte superior a latitas. En la parte superior muestra una textura vesicular y en la parte inferior disyunción columnar.

Presentan textura porfirítica con cristales de plagioclasa, biotita y hornblenda, en una matriz afanítica, corta a la Formación Arcuquina y a plutones, como mayor parte en los márgenes derecha e izquierda. Su mejor afloramiento se encuentra en el fondo de Conococha.

Regionalmente el sustrato rocoso en la zona está compuesto por rocas de edad Cenozoica de naturaleza depósitos Fluvio Glaciares, con formación Orcopampa (N-o), compuesto por clastos volcánicos de distribución irregular, con formas subangulosas a subredondeadas inmersos en matriz piroclástica, por tanto precipitaciones pluviales incrementa caudal de la cuenca del río Santa, por las concentraciones de las precipitaciones pluviales en la parte alta bajan drenando las aguas superficiales, de otras pequeñas quebradas, generando socavamiento a la altura de los márgenes derecha e izquierda donde se encuentran las localidades de Aconan y Uchipampa.

Gravoso	X	Arenas	X	Limo	X	Arcillas	X
----------------	----------	---------------	----------	-------------	----------	-----------------	----------

Gravoso(Mayores a 2 mm), Arenoso(2 mm - 0.1 mm) y Arcilloso(menores de 0.1 mm)



Firmado digitalmente por
GONZALEZ QUIROZ
Roger Javier FAU
20520711865 hard
Motivo: Soy el autor del documento

Profesional de la ALA que ha elaborado la ficha técnica referencial



Firmado digitalmente por
RODRIGUEZ REYES
Roger Asuncion FAU
20520711865 hard
Motivo: Doy V° B°
Administrador de La Administración Local Del Agua



Profesional Designado Por La AAA

Firmado digitalmente por
FERNANDEZ ACOSTA Juan
Pablo FAU 20520711865 hard
Motivo: Doy V° B°



Firmado digitalmente por
MEJIA VARGAS Jorge
Luis FAU
20520711865 hard
Motivo: Doy V° B°
Director de La Autoridad Administrativa Del Agua

2.3. Hidrología

Durante la época de las lluvias (Enero – Marzo), el cauce de la cuenca del río Santa, por aportes considerables de agua de las concentraciones superficiales de pequeñas quebradas en la parte alta, por las precipitaciones pluviales intensas con las granizadas y nevadas se drenan hacia la parte baja, en las maximas avenidas un maximo de hasta 350 m3/s para periodo de retorno de 500 años, y en la epoca de estiaje 3.20 m3/s, el socavamiento se origina por carga de material y acumulada en el tramo de Uchipampa - Aconan; es decir que de ambas cordilleras vienten las aguas al río Santa.

2.5. Elementos expuestos:

En la zona de intervención, se identificaron los siguientes elementos expuestos:

Nº de Habitantes	Nº de Viviendas	Tipo	Nº de I.E.P/I.E.S.	Nombre	Centros de Salud	Nombre	Otros	Nombre
360	68	ladrillo, bloque de cemento						PRONOI
		Piedra, sillar con cal ó cemento						
	23	Adobe ó tapia						
		Quincha (caña con barro)						
		Piedra con barro						
		Madera (Pona, Tornillo, etc)						
		Otro material						

En la zona intervenida se ha identificado las siguientes áreas productivas e infraestructuras relacionadas:

Área Total (ha)	Cultivos	Área (ha)	Total cabezas de Ganado	Clase	Nº	Infraestructura afectada	Nombre	Cantidad	Longitud (m)
107.00	habas	14	215	Vacunos	36	Bocatomas	ACONAN	-	50 ML
	maiz	22		Ovinos	120	Canales	ACONAN	-	1050 ML
	trigo	13		Camelidos	-	Puentes			
	avena	15		Equinos	12	Carreteras			
	papa	18		Porcinos	32	Redes Electricas	-	-	-
	Alfalfa	25		otros	15	Servicios de agua y desague	AGUA POTABLE	1	450 ML

3. PROPUESTA TECNICA:

3.1.-Estructural

Tipo	Unidad de medida	Cantidad	Descripción de la propuesta	Observaciones
DIQUE ENROCADO	km			
DIQUE CON MAMPOSTERIA DE PIEDRA	km			
MURO DE CONCRETO ARMADO	km			
MURO DE GAVIONES	km	1.11	900.00 m de construccion de muro de gaviones en la margen izquierda de tramo Ichic Hishca y 210.00 m tramo Aconan	
MURO DE CONCRETO CICLOPEO	km			
ESPIGONES	Und.			
BOLSACRETO	Und.			
GEOBOLSAS	km			
GEOMALLAS	km			
BARRERA DINAMICA	Und.			
DIQUES TRANSVERSALES	Und.			
OTROS				



Firmado digitalmente por
GONZALEZ QUIROZ
 Roger Javier FAU
 20520711865 hard
 Motivo: Soy el autor del documento

Profesional de la ALA que ha
 elaborado la ficha técnica referencial



Firmado digitalmente por
RODRIGUEZ REYES
 Roger Asuncion FAU
 20520711865 hard
 Motivo: Doy V° B°
 Administrador de La
 Administración Local Del Agua



Profesional Designado
 Por La AAA

Firmado digitalmente por
FERNANDEZ ACOSTA Juan
 Pablo FAU 20520711865 hard
 Motivo: Doy V° B°



Firmado digitalmente por
MEJIA VARGAS Jorge
 Luis FAU
 20520711865 hard
 Motivo: Doy V° B°
 Director de La Autoridad
 Administrativa Del Agua

3.2.- Medida No Estructural

Tipo	Unidad de medida	Cantidad	Descripción de la propuesta	Observaciones
LIMPIEZA Y DESCOLMATACIÓN	km	0.900	900 m de limpieza y descolmatación de río en un ancho 20.00 m y con 0.80 m de corte de terreno	
CONFORMACIÓN DE DIQUE CON MATERIAL PROPIO	km			
DISIPADORES DE ROLIZOS	Und.			
REFORESTACIÓN	Und.			

3.2.1 Acciones Complementarias

La Municipalidad conjuntamente con el apoyo del Centro de Operaciones de Emergencia Regional del gobierno regional y el Instituto de Defensa Civil - INDECI, deberán de sensibilizar sobre los sistemas de alerta temprana comunitaria, mapas de evacuación, zonas seguras y ayuda humanitaria, asimismo la Autoridad Nacional del Agua debe realizar capacitaciones sobre la importancia de la delimitación de fajas marginales asociada a un ordenanza local o regional, talleres de sensibilización a la población en temas de gestión de riesgos de desastres, para que las poblaciones afectadas se encuentren preparadas a los fenómenos negativos de la naturaleza.

4. ESQUEMA DE PROPUESTA TÉCNICA:

4.1.- VISTA DE PERFIL GAVIONES

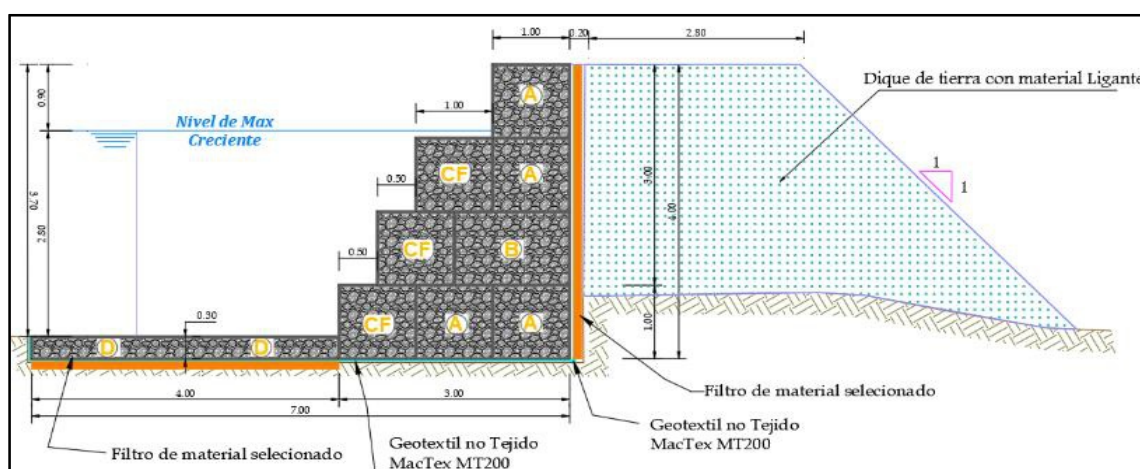

5. IMAGEN SATELITAL DE ZONA VULNERABLE (GOOGLE EARTH)

TRAMO I

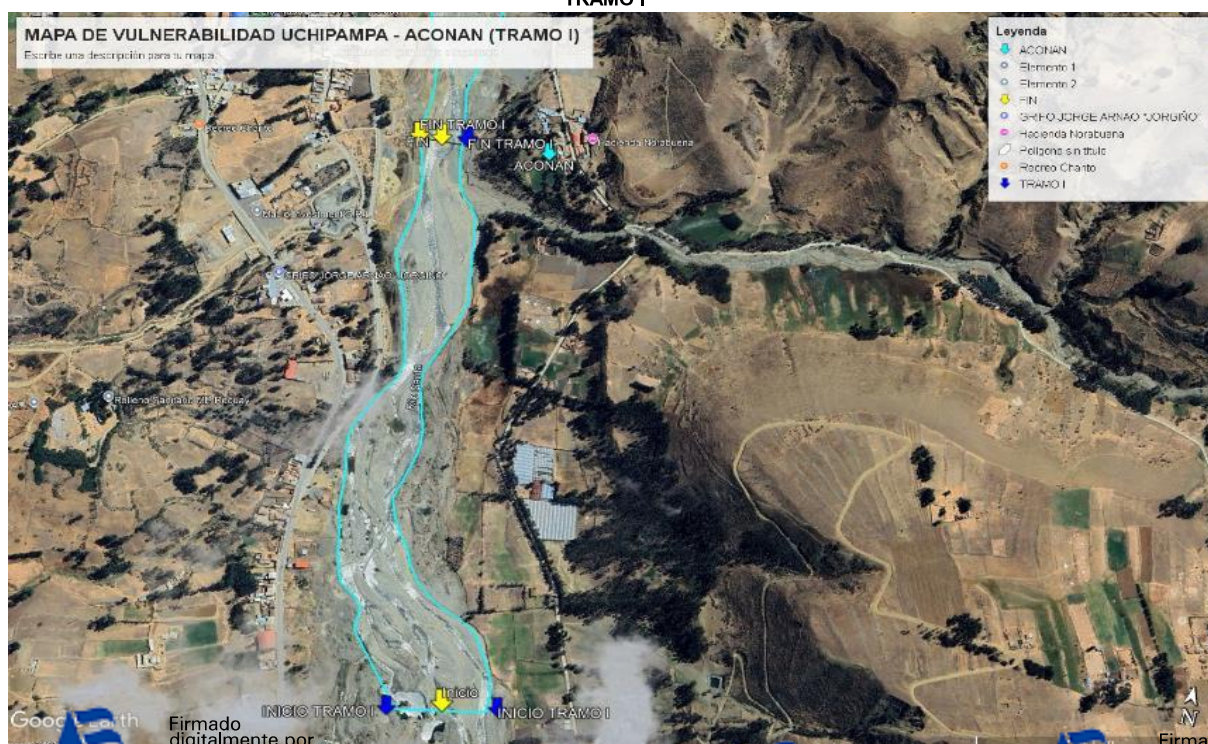

Profesional de la ALA que ha elaborado la ficha técnica referencial



Administración Local Del Agua



Profesional Designado Por La AAA



Director de La Autoridad Administrativa Del Agua

Firmado digitalmente por
GONZALEZ QUIROZ
Roger Javier FAU
20520711865 hard
Motivo: Soy el autor del documento

Firmado digitalmente por
RODRIGUEZ REYES
Roger Asuncion FAU
20520711865 hard
Motivo: Doy V° B°

Firmado digitalmente por
FERNANDEZ ACOSTA Juan
Pablo FAU 20520711865 hard
Motivo: Doy V° B°

Firmado digitalmente por
MEJIA VARGAS Jorge
Luis FAU
20520711865 hard
Motivo: Doy V° B°

6. PANEL FOTOGRÁFICO DE ZONA VULNERABLE



**MARGEN IZQUIERDA Y DERECHA ZONA VULNERABLE UCHIPAMPA
ACONAN**

FIGURA N° 01: TRAMO I EN LA LOCALIDAD DE ACONAN SOCAVAMIENTO DEL GAVION DISTRITO
DE RECUAY, PROVINCIA RECUAY

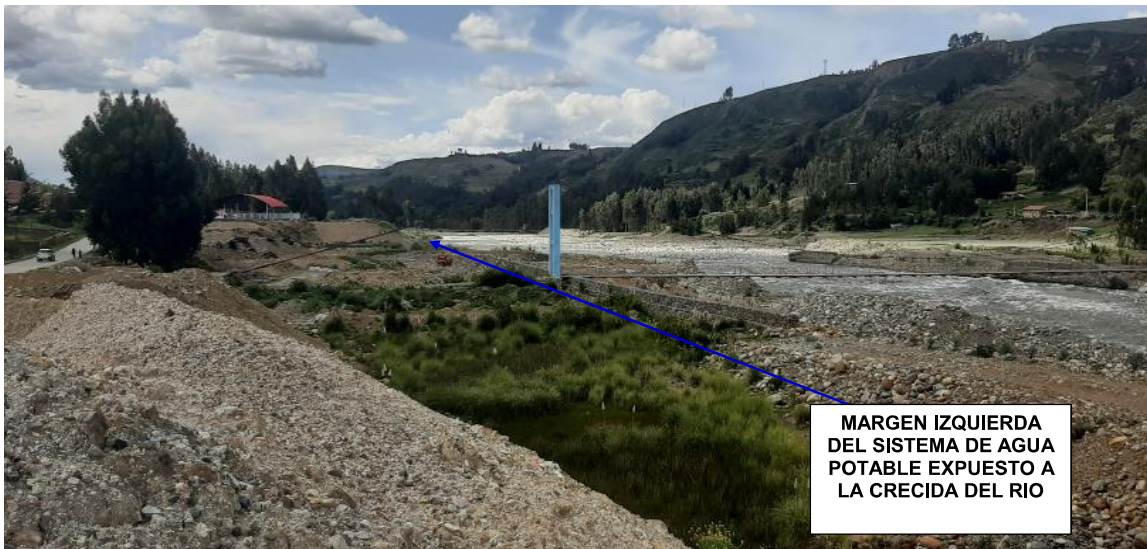

**MARGEN IZQUIERDA
DEL SISTEMA DE AGUA
POTABLE EXPUESTO A
LA CRECIDA DEL RIO**

FIGURA N° 02: se visualiza el trasvase del sistema de agua potable de aconan para uchipampa
vulnerable por la crecida del rio y la falla del muro de Gavión.



Profesional de la ALA que ha
elaborado la ficha técnica referencial

Firmado
digitalmente por
GONZALEZ QUIROZ
Roger Javier FAU
20520711865 hard
Motivo: Soy el
autor del documento



Administración Local Del Agua

Firmado
digitalmente por
RODRIGUEZ REYES
Roger Asuncion FAU
20520711865 hard
Motivo: Doy V° B°



Profesional Designado
Por La AAA

Firmado digitalmente por
FERNANDEZ ACOSTA Juan
Pablo FAU 20520711865 hard
Motivo: Doy V° B°



Director de La Autoridad
Administrativa Del Agua

Firmado
digitalmente
por **MEJIA**
VARGAS Jorge
Luis FAU
20520711865 hard
Motivo: Doy V° B°



FIGURA N°03: se visualiza Areas agricolas vulnerables por la crecida del rio Santa caserio de Aconan

7. PRESUPUESTO ESTIMADO:

ITEM	DESCRIPCIÓN	UND.	METRADO	PRECIO S/.	PARCIAL S/.
01	LIMPIEZA, DESCOLMATACION (L=900.00 m) Y CONSTRUCCION DE MURO DE GAVIONES (L= 1110.00 ML.)				
01.01	TRABAJOS PROVISIONALES				3,184.54
01.01.01	CARTEL INFORMATIVO DE LA ACTIVIDAD 3.60 x 4.80 m	und	1.00	1,778.59	1,778.59
01.01.02	CASETA DE GUARDIANIA Y/O ALMACEN	m2	15.00	93.73	1,405.95
01.02	TRABAJOS PRELIMINARES				29,513.60
01.02.01	MOVILIZACIÓN Y DESMOVILIZACIÓN DE MAQUINARIA	VJE	2.00	10,021.59	20,043.18
01.02.04	TRAZO Y REPLANTEO	km	2.01	1,881.02	3,780.85
01.02.05	CONTROL TOPOGRAFICO	km	2.01	2,830.63	5,689.57
01.03	MOVIMIENTO DE TIERRAS				372,034.13
01.03.02	LIMPIEZA Y DESCOLMATACIÓN DEL CAUCE	m3	14,400.00	7.33	105,552.00
01.03.03	CONFORMACIÓN DE DIQUE CON MATERIAL PROPIO	m3	4,140.00	7.65	31,671.00
01.03.04	EXCAVACION PARA COLCHON ANTISOCAVANTE	m3	1,890.00	12.79	24,173.10
01.03.05	PERFILADO Y REFINE EN TALUD DE DIQUE	m2	2,070.00	3.95	8,176.50
01.03.06	ELIMINACIÓN DE MATERIAL EXCEDENTE	m3	13,972.50	14.49	202,461.53
01.04	PROTECCION C/GAVIONES Y COLCHON ANTISOCAVANTE				4,035,928.92
01.04.01	SUMINISTRO, TRANSPORTE E INSTALACION DE GEOTEXTIL NO TEJIDO	m2	22,866.00	14.99	342,761.34
01.04.02	SELECCIÓN Y ACOPIO DE PIEDRA DE CANTERA Ø = 6" @ 8"	m3	10,767.00	86.01	926,069.67
01.04.03	CARGUIO Y TRANSPORTE DE PIEDRA	m3	10,767.00	34.25	368,769.75
01.04.04	SUMINISTRO Y ARMADO DE GAVION TIPO COLCHON DE 5 X 2 X 0.30 m	Und.	444.00	789.16	350,387.04
01.04.05	SUMINISTRO Y ARMADO DE GAVION TIPO CAJA DE 5 X 1 X 1 m	Und.	1,554.00	655.72	1,018,988.88



PERÚ

Ministerio
de Desarrollo Agrario
y Riego

01.04.06	SUMINISTRO Y ARMADO DE GAVION TIPO CAJA DE 5 X 1.5 X 1 m	Und.	222.00	864.65	191,952.30
01.04.07	INSTALACIÓN DE GAVION TIPO COLCHON DE 5 X 2 X 0.30 m	Und.	444.00	26.45	11,743.80
01.04.08	INSTALACIÓN DE GAVION TIPO CAJA DE 5 X1.00 X 1.00 m	Und.	1,554.00	35.27	54,809.58
01.04.09	INSTALACIÓN DE GAVION TIPO CAJA DE 5 X1.50 X 1.00 m	Und.	222.00	44.08	9,785.76
01.04.10	LLENADO DE GAVION TIPO COLCHON DE 5 X2.00 X 0.30 m	m3	1,332.00	38.05	50,682.60
01.04.11	LLENADO DE GAVION TIPO CAJA DE 5 X1.00 X 1.00 m	m3	7,770.00	51.71	401,786.70
01.04.12	LLENADO DE GAVION TIPO CAJA DE 5 X1.50 X 1.00 m	m3	1,665.00	60.88	101,365.20
01.04.13	TAPADO DE GAVION TIPO COLCHON DE 5 X2.00 X 0.30 m	m2	4,440.00	13.23	58,741.20
01.04.14	TAPADO DE GAVION TIPO CAJA DE 5 X1.00 X 1.00 m	m2	7,770.00	16.54	128,515.80
01.04.15	TAPADO DE GAVION TIPO CAJA DE 5 X1.50 X 1.00 m	m2	1,110.00	17.63	19,569.30
1.05	FORESTACIÓN				14,474.40
01.05.01	HABILITACIÓN Y SUMINISTRO DE PLANTONES	Und.	740.00	8.68	6,423.20
01.05.02	EXCAVACIÓN DE HOYOS Y PLANTACION	Und.	740.00	3.09	2,286.60
01.05.03	RIEGO Y MANTENIMIENTO	Und.	740.00	7.79	5,764.60
1.06	FLETE TERRESTRE				15,000.00
01.06.01	FLETE TERRESTRE	GLB	1.00	15,000.00	15,000.00
COSTO DIRECTO					4,470,135.58
GASTOS GENERALES (10%CD)					447,013.56
UTILIDAD (10%CD)					447,013.56
SUB TOTAL					5,364,162.70
IGV (18%)					965,549.29
TOTAL					6,329,711.98
SUPERVISIÓN (5%CD)					223,506.78
SEGUIMIENTO Y MONITOREO (2%CD)					134,104.07
FICHA DEFINITIVA					20,000.00
PRESUPUESTO TOTAL					6,707,322.83

SON: SEIS MILLONES SETECIENTOS SIETE MIL TRESCIENTOS VEINTIDOS CON 83/100 SOLES

8. CRONOGRAMA REFERENCIAL DE LA PROPUESTA TÉCNICA

ITEM	ACTIVIDAD	UNIDAD	DIAS	PLAZO DE EJECUCIÓN (DÍAS)							
				MES 01				MES 02			
				I	II	III	IV	I	II	III	IV
1.00	LIMPIEZA, DESCOLMATACION (L=900.00 m) Y CONSTRUCCION DE MURO DE GAVIONES (L= 1110.00 ML.)										
1.01	OBRAS PROVISIONALES										
01.01.01	CARTEL INFORMATIVO DE LA ACTIVIDAD 3,60 x 4,80 m	und	1.00								
01.01.02	CASETA DE GUARDIANA Y/O ALMACEN	m2	1.00								
1.02	TRABAJOS PRELIMINARES										
01.02.01	MOVILIZACION Y DESMOVILIZACION MAQUINARIA PESADA	VJE	2.00								
01.02.04	TRAZO Y REPLANTEO	km	3.00								
01.02.05	CONTROL TOPOGRAFICO	km	60.00								
1.03	MOVIMIENTO DE TIERRAS										
01.03.01	LIMPIEZA Y DESOLMATACION CAUCE RIO	m3	9.00								
01.03.02	CONFORMACIÓN DE DIQUE CON MATERIAL PROPIO	m3	5.00								
01.03.03	EXCAVACIÓN DE BASE ANTISOCAVANTE	m3	2.00								
01.03.04	PERFILADO Y REFINE EN TALUD DE DIQUE	m2	2.00								
01.03.05	ELIMINACIÓN DE MATERIAL EXCEDENTE	m3	5.00								
1.04	PROTECCIÓN C/GAVIONES Y COLCHON ANTISOCAVANTE										
01.04.01	SUMINISTRO, TRANSPORTE E INSTALACION DE GEOTEXTIL NO TEJIDO	m2	26.00								
01.04.02	SELECCIÓN Y ACOPIO DE PIEDRA DE CANTERA Ø = 6" @ 8"	m3	36.00								
01.04.03	CARGUIO Y TRANSPORTE DE PIEDRA	m3	8.00								
01.04.04	SUMINISTRO Y ARMADO DE GAVION TIPO COLCHON DE 5 X 2 X 0.30 m	Und.	16.00								
01.04.05	SUMINISTRO Y ARMADO DE GAVION TIPO CAJA DE 5 X 1 X 1 m	Und.	62.00								
01.04.06	SUMINISTRO Y ARMADO DE GAVION TIPO CAJA DE 5 X 1.5 X 1 m	Und.	16.00								
01.04.07	INSTALACION DE GAVION TIPO COLCHON DE 5 X 2 X 0.30 m	Und.	13.00								
01.04.08	INSTALACION DE GAVION TIPO CAJA DE 5 X1.00 X 1.00 m	Und.	25.00								
01.04.09	INSTALACION DE GAVION TIPO CAJA DE 5 X1.50 X 1.00 m	Und.	11.00								
01.04.10	LLENADO DE GAVION TIPO COLCHON DE 5 X2.00 X 0.30 m	m3	19.00								
01.04.11	LLENADO DE GAVION TIPO CAJA DE 5 X1.00 X 1.00 m	m3	62.00								
01.04.12	LLENADO DE GAVION TIPO CAJA DE 5 X1.50 X 1.00 m	m3	38.00								
01.04.13	TAPADO DE GAVION TIPO COLCHON DE 5 X2.00 X 0.30 m	m2	47.00								
01.04.14	TAPADO DE GAVION TIPO CAJA DE 5 X1.00 X 1.00 m	m2	59.00								
01.04.15	TAPADO DE GAVION TIPO CAJA DE 5 X1.50 X 1.00 m	m2	21.00								
01.05.	REFORESTACION										
01.05.01	HABILITACIÓN Y SUMINISTRO DE PLANTONES	Und.	1.00								
01.05.02	EXCAVACIÓN DE HOYOS Y PLANTACION	Und.	7.00								
01.05.02	RIEGO Y MANTENIMIENTO	Und.	2.00								
1.06	FLETE TERRESTRE										
01.06.01	FLETE TERRESTRE	GLB	1								

 Firmado digitalmente por
GONZALEZ QUIROZ
 Roger Javier FAU
 20520711865 hard
 Motivo: Soy el autor del documento

 Profesional de la ALA que ha
 elaborado la ficha técnica referencial

 Firmado digitalmente por
RODRIGUEZ REYES
 Roger Asuncion FAU
 20520711865 hard
 Motivo: Doy V° B°

 Administrador de La
 Administración Local Del Agua

 Firmado digitalmente por
FERNANDEZ ACOSTA Juan
 Pablo FAU 20520711865 hard
 Motivo: Doy V° B°

 Profesional Designado
 Por La AAA

 Firmado digitalmente
 por **MEJIA**
VARGAS Jorge
 Luis FAU
 20520711865 hard
 Motivo: Doy V° B°

 Director de La Autoridad
 Administrativa Del Agua

Item	Actividades	Mes 01		Mes 02		Mes 03		Mes 04		Mes 05
		15	30	15	30	15	30	15	30	15
1.01										
1.02	CONTRATACION									
1.03	EJECUCION									
1.04	SUPERVISION									
1.05	SEGUIIMIENTO									
1.06	LIQUIDACION									

* LA PROPUESTA TECNICA ES REFERENCIAL Y PUEDE VARIAR DE ACUERDO AL ESTUDIO DE LA FICHA TECNICA DEFINITIVA

PRESUPUESTO REFERENCIAL DE LA PROPUESTA TECNICA

Presupuesto: **LIMPIEZA, CONFORMACIÓN DE MURO DE GAVIONES EN LA MARGEN IZQUIERDA Y DERECHA DEL RIO SANTA TRAMO UCHIPAMPA - ACONAN (TRAMO I), DISTRITO DE TICAPAMPA, PROVINCIA DE RECUAY, DEPARTAMENTO DE ANCASH**

Cliente:

Lugar: **TRAMO UCHIPAMPA - ACONAN (TRAMO I), DISTRITO DE TICAPAMPA, PROVINCIA DE RECUAY, DEPARTAMENTO DE ANCASH**

ITEM	DESCRIPCIÓN	UND.	METRADO	PRECIO S/.	PARCIAL S/.
01	LIMPIEZA, DESCOLMATACION (L=900.00 m) Y CONSTRUCCION DE MURO DE GAVIONES (L= 1110.00 ML.)				
01.01	TRABAJOS PROVISIONALES				3,184.54
01.01.01	CARTEL INFORMATIVO DE LA ACTIVIDAD 3.60 x 4.80 m	und	1.00	1,778.59	1,778.59
01.01.02	CASETA DE GUARDIANIA Y/O ALMACEN	m2	15.00	93.73	1,405.95
01.02	TRABAJOS PRELIMINARES				29,513.60
01.02.01	MOVILIZACIÓN Y DESMOVILIZACIÓN DE MAQUINARIA	VJE	2.00	10,021.59	20,043.18
01.02.04	TRAZO Y REPLANTEO	km	2.01	1,881.02	3,780.85
01.02.05	CONTROL TOPOGRAFICO	km	2.01	2,830.63	5,689.57
01.03	MOVIMIENTO DE TIERRAS				372,034.13
01.03.02	LIMPIEZA Y DESCOLMATACIÓN DEL CAUCE	m3	14,400.00	7.33	105,552.00
01.03.03	CONFORMACIÓN DE DIQUE CON MATERIAL PROPIO	m3	4,140.00	7.65	31,671.00
01.03.04	EXCAVACION PARA COLCHON ANTISOCAVANTE	m3	1,890.00	12.79	24,173.10
01.03.05	PERFILADO Y REFINE EN TALUD DE DIQUE	m2	2,070.00	3.95	8,176.50
01.03.06	ELIMINACIÓN DE MATERIAL EXCEDENTE	m3	13,972.50	14.49	202,461.53
01.04	PROTECCION C/GAVIONES Y COLCHON ANTISOCAVANTE				4,035,928.92
01.04.01	SUMINISTRO, TRANSPORTE E INSTALACION DE GEOTEXTIL NO TEJIDO	m2	22,866.00	14.99	342,761.34
01.04.02	SELECCIÓN Y ACOPIO DE PIEDRA DE CANTERA Ø = 6" @ 8"	m3	10,767.00	86.01	926,069.67
01.04.03	CARGUIO Y TRANSPORTE DE PIEDRA	m3	10,767.00	34.25	368,769.75
01.04.04	SUMINISTRO Y ARMADO DE GAVION TIPO COLCHON DE 5 X 2 X 0.30 m	Und.	444.00	789.16	350,387.04
01.04.05	SUMINISTRO Y ARMADO DE GAVION TIPO CAJA DE 5 X 1 X 1 m	Und.	1,554.00	655.72	1,018,988.88
01.04.06	SUMINISTRO Y ARMADO DE GAVION TIPO CAJA DE 5 X 1.5 X 1 m	Und.	222.00	864.65	191,952.30
01.04.07	INSTALACIÓN DE GAVION TIPO COLCHON DE 5 X 2 X 0.30 m	Und.	444.00	26.45	11,743.80
01.04.08	INSTALACIÓN DE GAVION TIPO CAJA DE 5 X1.00 X 1.00 m	Und.	1,554.00	35.27	54,809.58
01.04.09	INSTALACIÓN DE GAVION TIPO CAJA DE 5 X1.50 X 1.00 m	Und.	222.00	44.08	9,785.76
01.04.10	LLENADO DE GAVION TIPO COLCHON DE 5 X2.00 X 0.30 m	m3	1,332.00	38.05	50,682.60
01.04.11	LLENADO DE GAVION TIPO CAJA DE 5 X1.00 X 1.00 m	m3	7,770.00	51.71	401,786.70
01.04.12	LLENADO DE GAVION TIPO CAJA DE 5 X1.50 X 1.00 m	m3	1,665.00	60.88	101,365.20
01.04.13	TAPADO DE GAVION TIPO COLCHON DE 5 X2.00 X 0.30 m	m2	4,440.00	13.23	58,741.20
01.04.14	TAPADO DE GAVION TIPO CAJA DE 5 X1.00 X 1.00 m	m2	7,770.00	16.54	128,515.80
01.04.15	TAPADO DE GAVION TIPO CAJA DE 5 X1.50 X 1.00 m	m2	1,110.00	17.63	19,569.30
1.05	FORESTACIÓN				14,474.40
01.05.01	HABILITACIÓN Y SUMINISTRO DE PLANTONES	Und.	740.00	8.68	6,423.20
01.05.02	EXCAVACIÓN DE HOYOS Y PLANTACION	Und.	740.00	3.09	2,286.60
01.05.03	RIEGO Y MANTENIMIENTO	Und.	740.00	7.79	5,764.60



Firmado digitalmente por
GONZALEZ QUIROZ
Roger Javier FAU
20520711865 hard
Motivo: Soy el autor del documento

Profesional de la ALA que ha elaborado la ficha técnica referencial



Firmado digitalmente por
RODRIGUEZ REYES
Roger Asuncion FAU
20520711865 hard
Motivo: Doy V° B°
Administrador de La Administración Local Del Agua



Profesional Designado Por La AAA

Firmado digitalmente por
FERNANDEZ ACOSTA Juan
Pablo FAU 20520711865 hard
Motivo: Doy V° B°



Firmado digitalmente por
MEJIA VARGAS Jorge
Luis FAU
20520711865 hard
Motivo: Doy V° B°
Director de La Autoridad Administrativa Del Agua

**PERÚ**Ministerio
de Desarrollo Agrario
y Riego

1.06	FLETE TERRESTRE				15,000.00
01.06.01	FLETE TERRESTRE	GLB	1.00	15,000.00	15,000.00
	COSTO DIRECTO				4,470,135.58
	GASTOS GENERALES (10%CD)				447,013.56
	UTILIDAD (10%CD)				447,013.56
	SUB TOTAL				5,364,162.70
	IGV (18%)				965,549.29
	TOTAL				6,329,711.98
	SUPERVISIÓN (5%CD)				223,506.78
	SEGUIMIENTO Y MONITOREO (2%CD)				134,104.07
	FICHA DEFINITIVA				20,000.00
	PRESUPUESTO TOTAL				6,707,322.83

SON: SEIS MILLONES SETECIENTOS SIETE MIL TRESCIENTOS VEINTIDOS CON 83/100 SOLES

NOTA: EL PRESUPUESTO ES REFERENCIAL, DEBIENDO SER LA FICHA TÉCNICA DEFINITIVA LA QUE ESTABLEZCA EL PRESUPUESTO FINAL DE LA ACTIVIDAD U OBRA

 Firmado digitalmente por
 GONZALEZ QUIROZ
 Roger Javier FAU
 20520711865 hard
 Motivo: Soy el
 autor del documento

 Profesional de la ALA que ha
 elaborado la ficha técnica referencial

 Firmado digitalmente por
 RODRIGUEZ REYES
 Roger Asuncion FAU
 20520711865 hard
 Motivo: Doy V° B°

Administración Local Del Agua

 Profesional Designado
 Por La AAA

 Firmado digitalmente por
 FERNANDEZ ACOSTA Juan
 Pablo FAU 20520711865 hard
 Motivo: Doy V° B°

 Director de La Autoridad
 Administrativa Del Agua

 Firmado digitalmente
 por MEJIA
 VARGAS Jorge
 Luis FAU
 20520711865 hard
 Motivo: Doy V° B°



PERÚ

Ministerio
de Desarrollo Agrario
y Riego

RELACION DE INSUMOS REFERENCIAL

LIMPIEZA, CONFORMACIÓN DE MURO DE GAVIONES EN LA MARGEN IZQUIERDA Y DERECHA
DEL RIO SANTA TRAMO UCHIPAMPA - ACONAN (TRAMO I), DISTRITO DE TICAPAMPA, PROVINCIA
DE RECUAY, DEPARTAMENTO DE ANCASH

TRAMO UCHIPAMPA - ACONAN (TRAMO I), DISTRITO DE TICAPAMPA, PROVINCIA DE RECUAY, DEPARTAMENTO DE ANCASH

	Recurso	Unidad	Cantidad	Precio S/.	Parcial S/.
	MANO DE OBRA				
0101010003	OPERARIO	hh	520.3220	28.46	14,808.36
0101010004	OFICIAL	hh	9,717.2544	22.40	217,666.50
0101010005	PEON	hh	56,631.8537	20.29	1,149,060.31
0101010010	OFICIAL (CONTROLADOR)	hh	50.7670	22.40	1,137.18
0101030000	TOPOGRAFO	hh	112.5600	29.42	3,311.52
01010300030003	AYUDANTE DE TOPOGRAFIA	hh	36.1800	22.40	810.43
					1,386,794.30

MATERIALES

0203020002	FLETE TERRESTRE	glb	1.0000	15,000.00	15,000.00
02040300010043	FIERRO 3/8"	var	1.0050	22.30	22.41
02041200010005	CLAVOS PARA MADERA CON CABEZA DE 3"	kg	3.7500	7.25	27.19
02041200010009	CLAVOS PARA MADERA CON CABEZA DE 2" A 4"	kg	2.0000	7.25	14.50
0204180008	CALAMINA GALVANIZADA e=0.14 mm	m2	12.0000	9.60	115.20
02043000010005	GAVION TIPO CAJA 10x12cm, CAL 2.7mm 5 x 2 x 0.5 TRIPLE ZINC	und	444.0000	756.73	335,988.12
02043000010006	GAVION TIPO CAJA 10x12cm, CAL 2.7mm 5 x 1 x 1 TRIPLE ZINC	und	1,554.0000	623.29	968,592.66
02043000010007	GAVION TIPO CAJA 10x12cm, CAL 2.7mm 5 x 1.5 x 1 TRIPLE ZINC	und	222.0000	832.22	184,752.84
02070100050005	PIEDRA MEDIANA DE 6" a 8" (comunidad)	m3	10,767.0000	42.37	456,197.79
0207030001	HORMIGON	m3	0.4800	40.00	19.20
0210020009	GEOTEXTIL NO TEJIDO MACTEX MT200	m2	24,009.3000	12.84	308,279.41
0213010001	CEMENTO PORTLAND TIPO I (42.5 kg)	bol	8.4360	30.00	253.08
02130300010003	YESO BOLSA 25 kg	bol	12.0600	20.00	241.20
0231010001	MADERA TORNILLO	p2	160.0000	7.00	1,120.00
0231040001	ESTACAS DE MADERA	und	201.0022	4.65	934.66
02310500010007	TRIPLAY LUPUNA E= 6 mm	m2	11.2500	17.24	193.95
0240020001	PINTURA ESMALTE	gal	1.2060	60.17	72.57
02901500260004	GIGANTOGRAFIA SEGUN DISEÑO	und	1.0000	650.00	650.00
0291010006	PLANTON NATIVO	und	740.0000	5.00	3,700.00

Profesional de la
la ficha técn

Administración Local Del Agua

Firmado digitalmente por
FERNANDEZ ACOSTA, Juan
Pablo FAU 20520711865 hard
Motivo: Doy V° B°

Profesional Des

Director de La Autoridad
Por La AA Administrativa Del AguaFirmado digitalmente
por MEJIA
VARGAS Jorge
Luis FAU
20520711865 hard
Motivo: Doy V° B°



PERÚ

Ministerio
de Desarrollo Agrario
y Riego



2,276,174.78

EQUIPOS

0301000014	MIRAS	día	8.0400	17.36	139.57
0301000015	JALONES	día	16.0800	14.96	240.56
0301000022	ESTACION TOTAL	he	32.1600	23.48	755.12
0301000023	NIVEL TOPOGRAFICO	hm	80.4000	14.25	1,145.70
0301010006	HERRAMIENTAS MANUALES	%mo			54,831.07
03011600010005	CARGADOR SOBRE LLANTAS DE 200 - 250 HP 4. yd3	hm	187.2887	399.70	74,859.29
03011700010007	EXCAVADORA SOBRE ORUGAS 170 - 250 HP 1	hm	32.7690	525.13	17,207.98
03011800020002	TRACTOR DE ORUGAS DE 300-330 HP	hm	195.2460	729.50	142,431.96
03012200010004	CAMION PLATAFORMA 4 x 6 300 HP 19 tn	hm	12.0000	452.00	5,424.00
03012200050005	CAMION CISTERNA 4 x 2 (AGUA) 145 - 165 HP 2,000 GLN	hm	19.7580	269.45	5,323.79
0301220010	CAMION VOLQUETE 6 x 4 330HP15 M3	hm	1,128.3690	436.20	492,194.56
0301220011	CAMION SEMI TRAYLER 6 x4 330 HP 35 TN	hm	30.0000	420.43	12,612.90

807,166.50

Total	S/.	4,470,135.58
-------	-----	--------------

NOTA: LOS INSUMOS SON REFERENCIALES DEBIENDO SER LA FICHA TECNICA DEFINITIVA LA QUE DEFINA ESTOS COSTOS



Firmado digitalmente por
GONZALEZ QUIROZ
Roger Javier FAU
20520711865 hard
Motivo: Soy el
autor del documento

Profesional de la A
la ficha técn



Firmado digitalmente por
RODRIGUEZ REYES
Roger Asuncion FAU
20520711865 hard
Motivo: Soy el
autor del documento

Administración Local Del Agua



Firmado digitalmente por
FERNANDEZ ACOSTA Juan
Pablo FAU 20520711865 hard
Motivo: Soy el
autor del documento

Profesional Des
Por La AA



Firmado digitalmente
por MEJIA
VARGAS Jorge
Luis FAU
20520711865 hard
Motivo: Soy el
autor del documento

Director de La Autoridad
Administrativa Del Agua

PLANILLA GENERAL DE METRADOS REFERENCIALES DE LA PROPUESTA TECNICA

Proyecto: LIMPIEZA, CONFORMACIÓN DE MURO DE GAVIONES EN LA MARGEN IZQUIERDA Y DERECHA DEL RIO SANTA TRAMO UCHIPAMPA - ACONAN (TRAMO I), DISTRITO DE TICAPAMPA, PROVINCIA DE RECUAY, DEPARTAMENTO DE ANCASH
Ubicación: TRAMO UCHIPAMPA - ACONAN (TRAMO I), DISTRITO DE TICAPAMPA, PROVINCIA DE RECUAY, DEPARTAMENTO DE ANCASH
Fecha: 16/05/2025

Item	Descripción	Unid.	Nro veces	Dimensiones			Parcial	Total
				Largo	Ancho	Altura		
1.00	LIMPIEZA, DESCOLMATACION (L=900.00 m) Y CONSTRUCCION DE MURO DE GAVIONES (L= 1110.00 ML.)							
1.01	OBRAS PROVISIONALES							
01.01.01	CARTEL INFORMATIVO DE LA ACTIVIDAD 3.60 x 4.80 m	Und.						1.00
	Cartel de identificación de la Obra		1.00				1.00	
01.01.02	CASETA DE GUARDIANIA Y/O ALMACEN	m2						15.00
	caseta de guardiana y/o almacen		1.00	5.00	3.00		15.00	
1.02	TRABAJOS PRELIMINARES							
01.02.01	MOVILIZACION Y DESMOVILIZACION MAQUINARIA PESADA	vje						2.00
	Movilización de maquinaria pesada		2.00				2.00	
01.02.04	TRAZO Y REPLANTEO	Km						2.01
	Limpeza y Descolmatacion		1.00	0.90			2.01	
	Gaviones		1.00	1.11				
01.02.04	CONTROL TOPOGRAFICO	Km						2.01
	control topográfico		1.00	0.90			2.01	
	Gaviones		1.00	1.11				
1.03	MOVIMIENTO DE TIERRAS							
01.03.01	LIMPIEZA Y DESOLMATACION CAUCE RIO	m3						14,400.00
	Cauce estable de rio		1.00	900.00	20.00	0.80	14,400.00	
01.03.02	CONFORMACIÓN DE DIQUE CON MATERIAL PROPIO	m3						4,140.00
	conformación de dique con material propio		1.00	690.00	3.00	2.00	4,140.00	
01.03.03	EXCAVACIÓN DE BASE ANTISOCAVANTE	m3						1,890.00
	Gaviones caja y Colchon antisocavante		1.00	900.00	7.00	0.30	1,890.00	
01.03.04	PERFILADO Y REFINE EN TALUD DE DIQUE	m2						2,070.00
	perfilado y refine en talud de dique		1.00	690.00		3.00	2,070.00	
01.03.05	ELIMINACIÓN DE MATERIAL EXCEDENTE	m3						13,972.50
	eliminación de material excedente		1.00	esp = 15%			13,972.50	
1.04	PROTECCION C/GAVIONES Y COLCHON ANTISOCAVANTE							
01.04.01	SUMINISTRO, TRANSPORTE E INSTALACION DE GEOTEXTIL NO TEJIDO	m2						22,866.00
	suministro, transporte e instalacion de geotextil no tejido		2.00	1,110.00	10.30		22,866.00	
01.04.02	SELECCIÓN Y ACOPIO DE PIEDRA DE CANTERA Ø = 6" @ 8"	m3						10,767.00
	Gavion tipo colchon 5.0 x 2.0 x 0.30 m		2	1,110.00	2.00	0.30	1,332.00	
	Gavion tipo caja 5.0 x 1.0 x 1.0 m		7	1,110.00	1.00	1.00	7,770.00	
	Gavion tipo caja 5.0 x 1.5 x 1.0 m		1	1,110.00	1.50	1.00	1,665.00	
01.04.03	CARGUIO Y TRANSPORTE DE PIEDRA	m3						10,767.00
	Carguio y transporte de piedra			10,767.00			10,767.00	
01.04.04	SUMINISTRO Y ARMADO DE GAVION TIPO COLCHON DE 5 X 2 X 0.30 m	und.						444.00
	Suministro y armado gavión tipo colchón		2	1,110.00			444.00	
01.04.05	SUMINISTRO Y ARMADO DE GAVION TIPO CAJA DE 5 X 1 X 1 m	und.						1,554.00
	Suministro y armado gavión tipo caja		7	1,110.00			1,554.00	
01.04.06	SUMINISTRO Y ARMADO DE GAVION TIPO CAJA DE 5 X 1.5 X 1 m	und.						222.00
	Suministro y armado gavión tipo caja		1	1,110.00			222.00	
01.04.07	INSTALACION DE GAVION TIPO COLCHON DE 5 X 2 X 0.30 m	und.						444.00
	Instalación gavión tipo colchón		2	1,110.00			444.00	
01.04.08	INSTALACION DE GAVION TIPO CAJA DE 5 X1.00 X 1.00 m	und.						1,554.00
	Instalación gavión tipo caja		7	1,110.00			1,554.00	
01.04.09	INSTALACION DE GAVION TIPO CAJA DE 5 X1.50 X 1.00 m	und.						222.00
	Instalación gavión tipo caja		1	1,110.00			222.00	
01.04.10	LLENADO DE GAVION TIPO COLCHON DE 5 X2.00 X 0.30 m	m3						1,332.00
	Llenado gavión tipo colchón		2	1,110.00	2.00	0.30	1,332.00	
01.04.11	LLENADO DE GAVION TIPO CAJA DE 5 X1.00 X 1.00 m	m3						7,770.00
	Llenado gavión tipo caja		7	1,110.00	1.00	1.00	7,770.00	
01.04.12	LLENADO DE GAVION TIPO CAJA DE 5 X1.50 X 1.00 m	m3						1,665.00
	Llenado gavión tipo caja		1	1,110.00	1.50	1.00	1,665.00	
01.04.13	TAPADO DE GAVION TIPO COLCHON DE 5 X2.00 X 0.30 m	m2						4,440.00
	Tapado gavión tipo colchón		2	1,110.00	2.00		4,440.00	
01.04.14	TAPADO DE GAVION TIPO CAJA DE 5 X1.00 X 1.00 m	m2						7,770.00
	Tapado gavión tipo caja		7	1,110.00	1.00		7,770.00	
01.04.15	TAPADO DE GAVION TIPO CAJA DE 5 X1.50 X 1.00 m	m2						1,110.00
	Tapado gavión tipo caja		1	1,110.00	1.00		1,110.00	
01.05	FORESTACION							
01.05.01	HABILITACIÓN Y SUMINISTRO DE PLANTONES	und.						740.00
	Habilitación y suministro de plantones		4	1,110.00			740.00	



Firmado digitalmente por
GONZALEZ QUIROZ
 Roger Javier FAU
 20520711865 hard
 Motivo: Soy el autor del documento



Firmado digitalmente por
RODRIGUEZ REYES
 Roger Asuncion FAU
 20520711865 hard
 Motivo: Doy V° B°



Firmado digitalmente por
FERNANDEZ ACOSTA Juan
 Pablo FAU 20520711865 hard
 Motivo: Doy V° B°



Firmado digitalmente por
MEJIA VARGAS Jorge
 Luis FAU
 20520711865 hard
 Motivo: Doy V° B°

01.05..02	EXCAVACIÓN DE HOYOS Y PLANTACION	und.					740.00
	Excavación de hoyos y plantación		4	1,110.00		740.00	
01.05..02	RIEGO Y MANTENIMIENTO	und.					740.00
	Riego y mantenimiento		4	1,110.00		740.00	
1.06.	FLETE TERRESTRE						
1.06.01.	FLETE TERRESTRE	q/lb	1	1.00		1	1.00

ESQUEMA DE LA MEDIDA ESTRUCTURAL

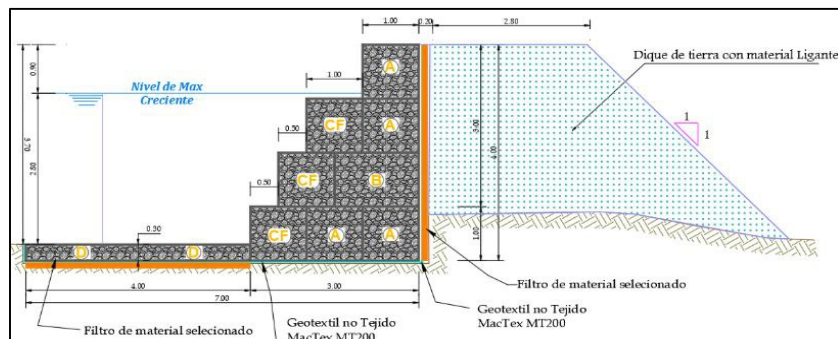

A =	3.50	m
B =	2.00	m
C =	1.00	m
D =	1.00	m
E =	1.00	m
F =	1.00	m
G =	1.00	m
H =	2.00	m
I =	2.00	m
J =	0.50	m
K =	0.50	m
P =	0.30	m
Lona. de Gavión =	5.00	m

NOTA: LOS METRADOS SON REFERENCIALES. DEBIENDO SER LA FICHA TECNICA DEFINITIVA LA QUE ESTABLEZCA LOS VALORES FINALES. DE ACUERDO AL PLANTEAMIENTO ESTRUCTURAL.



Firmado
digitalmente por
GONZALEZ QUIROZ
Roger Javier FAU
20520711865 hard
Motivo: Soy el
autor del documento

Profesional de la ALA que ha elaborado la ficha técnica referencial



Firmado
digitalmente por
RODRIGUEZ REYES
Roger Asuncion FAU
20520711865 hard
Motivo: Doy V° B°

Administrador de La
Administración Local Del Agua



Firmado digitalmente por
FERNANDEZ ACOSTA Juan
Pablo FAU 20520711865 hard
Motivo: Doy V° B°

Profesional Designado
Por La AAA



Firmado
digitalmente
por MEJIA
VARGAS Jorge
Luis FAU
20520711865 hard
Motivo: Doy V° B°

Director de La Autoridad
Administrativa Del Agua

**PERÚ****Ministerio
de Desarrollo Agrario
y Riego****Análisis de precios unitarios Referenciales de la Propuesta Técnica****LIMPIEZA, CONFORMACIÓN DE MURO DE GAVIONES EN LA MARGEN IZQUIERDA Y
DERECHA DEL RIO SANTA TRAMO UCHIPAMPA - ACONAN (TRAMO I), DISTRITO DE
TICAPAMPA, PROVINCIA DE RECUAY, DEPARTAMENTO DE ANCASH**

Partida	01.01	CARTEL DE IDENTIFICACION DE ACTIVIDAD					
Rendimiento	und/DIA	1.0000		EQ. 1.0000	Costo unitario directo por : und		1,778.59
Código	Descripción Recurso	Unidad	Cuadrilla	Cantidad	Precio S/.	Parcial S/.	
	Mano de Obra						
0101010003	OPERARIO	hh	1.0000	8.0000	28.46	227.68	
0101010005	PEON	hh	2.0000	16.0000	20.29	324.64	
						552.32	
	Materiales						
02041200010009	CLAVOS PARA MADERA CON CABEZA DE 2" A 4"	kg		2.0000	7.25	14.50	
0207030001	HORMIGON	m3		0.4800	40.00	19.20	
0213010001	CEMENTO PORTLAND TIPO I (42.5 kg)	bol		1.2000	30.00	36.00	
0231010001	MADERA TORNILLO	p2		70.0000	7.00	490.00	
02901500260004	GIGANTOGRAFIA SEGUN DISEÑO	und		1.0000	650.00	650.00	
						1,209.70	
	Equipos						
0301010006	HERRAMIENTAS MANUALES	%mo		3.0000	552.32	16.57	
						16.57	
Partida	01.02	CASETA DE GUARDIANIA Y/O ALMACEN					
Rendimiento	m2/DIA	20.0000		EQ. 20.0000	Costo unitario directo por : m2		93.73
Código	Descripción Recurso	Unidad	Cuadrilla	Cantidad	Precio S/.	Parcial S/.	
	Mano de Obra						
0101010003	OPERARIO	hh	1.0000	0.4000	28.46	11.38	
0101010004	OFICIAL	hh	1.0000	0.4000	22.40	8.96	
0101010005	PEON	hh	1.0000	0.4000	20.29	8.12	
						28.46	
	Materiales						
02041200010005	CLAVOS PARA MADERA CON CABEZA DE 3"	kg		0.2500	7.25	1.81	
0204180008	CALAMINA GALVANIZADA e=0.14 mm	m2		0.8000	9.60	7.68	
0231010001	MADERA TORNILLO	p2		6.0000	7.00	42.00	
02310500010007	TRIPLAY LUPUNA E= 6 mm	m2		0.7500	17.24	12.93	
						64.42	
	Equipos						
0301010006	HERRAMIENTAS MANUALES	%mo		3.0000	28.46	0.85	
						0.85	



Profesional de la
la ficha té

Firmado digitalmente por
GONZALEZ QUIROZ
Roger Javier FAU
20520711865 hard
Motivo: Soy el
autor del documento



Administración Local Del Agua

Firmado digitalmente por
RODRIGUEZ REYES
Roger Asuncion FAU
20520711865 hard
Motivo: Doy V° B°



Profesional D
Por La A Administrativa Del Agua

Firmado digitalmente por
FERNANDEZ ACOSTA Juan
Pablo FAU 20520711865 hard
Motivo: Doy V° B°



Firmado digitalmente
por MEJIA
VARGAS Jorge
Luis FAU
20520711865 hard
Motivo: Doy V° B°

Director de La Autoridad
Administrativa Del Agua

Partida **02.01** **MOVILIZACION Y DESMOVILIZACION DE MAQUINARIAS Y EQUIPOS**

Rendimiento **glb/DIA** **1.0000** EQ. **1.0000** Costo unitario directo por : glb **10,021.59**

Código	Descripción Recurso	Unidad	Cuadrilla	Cantidad	Precio S/.	Parcial S/.
Mano de Obra						
0101010005	PEON	hh	6.0000	48.0000	20.29	973.92
Equipos						
0301010006	HERRAMIENTAS MANUALES	%mo		3.0000	973.92	29.22
03012200010004	CAMION PLATAFORMA 4 x 6 300 HP 19 tn	hm	0.7500	6.0000	452.00	2,712.00
0301220011	CAMION SEMI TRAYLER 6 x4 330 HP 35 TN	hm	1.8750	15.0000	420.43	6,306.45
9,047.67						

Partida **02.02** **HABILITACION DE CAMINO DE ACCESO**

Rendimiento **km/DIA** **0.8000** EQ. **0.8000** Costo unitario directo por : km **7,721.90**

Código	Descripción Recurso	Unidad	Cuadrilla	Cantidad	Precio S/.	Parcial S/.
Mano de Obra						
0101010004	OFICIAL	hh	1.0000	10.0000	22.40	224.00
0101010005	PEON	hh	1.0000	10.0000	20.29	202.90
426.90						
Equipos						
03011800020002	TRACTOR DE ORUGAS DE 300-330 HP	hm	1.0000	10.0000	729.50	7,295.00
7,295.00						

Partida **02.03** **RAMPAS DE ACCESO A LA ACTIVIDAD**

Rendimiento **m3/DIA** **1,000.0000** EQ. **1,000.0000** Costo unitario directo por : m3 **6.03**

Código	Descripción Recurso	Unidad	Cuadrilla	Cantidad	Precio S/.	Parcial S/.
Mano de Obra						
0101010005	PEON	hh	1.0000	0.0080	20.29	0.16
0101010010	OFICIAL (CONTROLADOR)	hh	0.1000	0.0008	22.40	0.02
0.18						
Equipos						
0301010006	HERRAMIENTAS MANUALES	%mo		3.0000	0.18	0.01

Firmado digitalmente por
GONZALEZ QUIROZ
Roger Javier FAU
20520711865 hard
Motivo: Soy el
autor del documento
Profesional de la
la ficha té

Firmado digitalmente por
RODRIGUEZ REYES
Roger Asuncion FAU
20520711865 hard
Motivo: Soy el
autor del documento
Administración Local Del Agua

Firmado digitalmente por
FERNANDEZ ACOSTA Juan
Pablo FAU 20520711865 hard
Motivo: Soy V° B°
Profesional D
Por La A

Firmado digitalmente
por MEJIA
VARGAS Jorge
Luis FAU
20520711865 hard
Motivo: Soy V° B°
Director de La Autoridad
Administrativa Del Agua

03011800020002 TRACTOR DE ORUGAS DE 300-330 HP hm 1.0000 0.0080 729.50 5.84
5.85

Partida **02.04** **TRAZO Y REPLANTEO**

Rendimiento **km/DIA** **0.5000** EQ. **0.5000** Costo unitario directo por : km **1,881.02**

Código	Descripción Recurso	Unidad	Cuadrilla	Cantidad	Precio S/.	Parcial S/.
Mano de Obra						
0101010003	OPERARIO	hh	0.1000	1.6000	28.46	45.54
0101010005	PEON	hh	0.5000	8.0000	20.29	162.32
0101030000	TOPOGRAFO	hh	1.0000	16.0000	29.42	470.72
01010300030003	AYUDANTE DE TOPOGRAFIA	hh	0.5000	8.0000	22.40	179.20
						857.78
Materiales						
02040300010043	FIERRO 3/8"	var		0.5000	22.30	11.15
0213010001	CEMENTO PORTLAND TIPO I (42.5 kg)	bol		3.6000	30.00	108.00
02130300010003	YESO BOLSA 25 kg	bol		3.0000	20.00	60.00
0231040001	ESTACAS DE MADERA	und		50.0000	4.65	232.50
0240020001	PINTURA ESMALTE	gal		0.3500	60.17	21.06
						432.71
Equipos						
0301000014	MIRAS	día	2.0000	4.0000	17.36	69.44
0301000015	JALONES	día	4.0000	8.0000	14.96	119.68
0301000022	ESTACION TOTAL	he	1.0000	16.0000	23.48	375.68
0301010006	HERRAMIENTAS MANUALES	%mo		3.0000	857.78	25.73
						590.53

Partida **02.05** **CONTROL TOPOGRAFICO**

Rendimiento **km/DIA** **0.2000** EQ. **0.2000** Costo unitario directo por : km **2,830.63**

Código	Descripción Recurso	Unidad	Cuadrilla	Cantidad	Precio S/.	Parcial S/.
Mano de Obra						
0101010004	OFICIAL	hh	0.1000	4.0000	22.40	89.60
0101010005	PEON	hh	0.5000	20.0000	20.29	405.80
0101030000	TOPOGRAFO	hh	1.0000	40.0000	29.42	1,176.80
01010300030003	AYUDANTE DE TOPOGRAFIA	hh	0.2500	10.0000	22.40	224.00
						1,896.20
Materiales						
02130300010003	YESO BOLSA 25 kg	bol		3.0000	20.00	60.00
0231040001	ESTACAS DE MADERA	und		50.0000	4.65	232.50
0240020001	PINTURA ESMALTE	gal		0.2500	60.17	15.04
						307.54
Equipos						
0301000023	NIVEL TOPOGRAFICO	hm	1.0000	40.0000	14.25	570.00
0301010006	HERRAMIENTAS MANUALES	%mo		3.0000	1,896.20	56.89
						626.89

Firmado digitalmente por
GONZALEZ QUIROZ
Roger Javier FAU
20520711865 hard
Motivo: Soy el autor del documento
Profesional de la
la ficha té

Firmado digitalmente por
RODRIGUEZ REYES
Roger Asuncion FAU
20520711865 hard
Motivo: Soy el autor del documento
Administración Local Del Agua

Firmado digitalmente por
FERNANDEZ ACOSTA Juan
Pablo FAU 20520711865 hard
Motivo: Doy V° B°
Profesional D
Por La A

Firmado digitalmente por
MEJIA
VARGAS Jorge
Luis FAU
20520711865 hard
Motivo: Doy V° B°
Director de La Autoridad
Administrativa Del Agua

Partida **03.01** **LIMPIEZA Y DESCOLMATACIÓN DE CAUCE DE RIO**

Rendimiento **m3/DIA** **850.0000** EQ. **850.0000** Costo unitario directo por : m3 **7.33**

Código	Descripción Recurso	Unidad	Cuadrilla	Cantidad	Precio S/.	Parcial S/.
Mano de Obra						
0101010003	OPERARIO	hh	1.0000	0.0094	28.46	0.27
0101010005	PEON	hh	1.0000	0.0094	20.29	0.19
Equipos						
0301010006	HERRAMIENTAS MANUALES	%mo		3.0000	0.46	0.01
03011800020002	TRACTOR DE ORUGAS DE 300-330 HP	hm	1.0000	0.0094	729.50	6.86
6.87						

Partida **03.02** **CONFORMACION DE DIQUE SECO C/ MAQUINARIA CON MATERIAL PROPIO**

Rendimiento **m3/DIA** **810.0000** EQ. **810.0000** Costo unitario directo por : m3 **7.65**

Código	Descripción Recurso	Unidad	Cuadrilla	Cantidad	Precio S/.	Parcial S/.
Mano de Obra						
0101010005	PEON	hh	1.0000	0.0099	20.29	0.20
0101010010	OFICIAL (CONTROLADOR)	hh	1.0000	0.0099	22.40	0.22
0.42						
Equipos						
0301010006	HERRAMIENTAS MANUALES	%mo		3.0000	0.42	0.01
03011800020002	TRACTOR DE ORUGAS DE 300-330 HP	hm	1.0000	0.0099	729.50	7.22
7.23						

Partida **03.03** **EXCAVACION PARA COLCHON ANTISOCAVANTE**

Rendimiento **m3/DIA** **800.0000** EQ. **800.0000** Costo unitario directo por : m3 **12.79**

Código	Descripción Recurso	Unidad	Cuadrilla	Cantidad	Precio S/.	Parcial S/.
Mano de Obra						
0101010003	OPERARIO	hh	0.1000	0.0010	28.46	0.03
0101010005	PEON	hh	1.0000	0.0100	20.29	0.20
0.23						
Equipos						
0301010006	HERRAMIENTAS MANUALES	%mo		3.0000	0.23	0.01
03011700010007	EXCAVADORA SOBRE ORUGAS 170 - 250 HP 1	hm	1.0000	0.0100	525.13	5.25
03011800020002	TRACTOR DE ORUGAS DE 300-330 HP	hm	1.0000	0.0100	729.50	7.30
12.56						

Firmado digitalmente por
GONZALEZ QUIROZ
Roger Javier FAU
20520711865 hard
Motivo: Soy el autor del documento

Profesional de la
la ficha té

Firmado digitalmente por
RODRIGUEZ REYES
Roger Asuncion FAU
20520711865 hard
Motivo: Doy V° B°

Administración Local Del Agua

Firmado digitalmente por
FERNANDEZ ACOSTA, Juan
Pablo FAU 20520711865 hard
Motivo: Doy V° B°

Profesional D
Por La A

Firmado digitalmente
por MEJIA
VARGAS Jorge
Luis FAU
20520711865 hard
Motivo: Doy V° B°

Director de La Autoridad
Administrativa Del Agua

Partida **03.04** **PERFILADO Y REFINE EN TALUD DE DIQUE**

Rendimiento **m2/DIA** **1,200.0000** EQ. **1,200.0000** Costo unitario directo por : m2 **3.95**

Código	Descripción Recurso	Unidad	Cuadrilla	Cantidad	Precio S/.	Parcial S/.
Mano de Obra						
0101010004	OFICIAL	hh	1.0000	0.0067	22.40	0.15
0101010005	PEON	hh	2.0000	0.0133	20.29	0.27
						0.42
Equipos						
0301010006	HERRAMIENTAS MANUALES	%mo		3.0000	0.42	0.01
03011700010007	EXCAVADORA SOBRE ORUGAS 170 - 250 HP 1	hm	1.0000	0.0067	525.13	3.52
						3.53

Partida **03.05** **ELIMINACION DE MATERIAL EXCEDENTE**

Rendimiento **m3/DIA** **1,200.0000** EQ. **1,200.0000** Costo unitario directo por : m3 **14.49**

Código	Descripción Recurso	Unidad	Cuadrilla	Cantidad	Precio S/.	Parcial S/.
Mano de Obra						
0101010005	PEON	hh	1.0000	0.0067	20.29	0.14
0101010010	OFICIAL (CONTROLADOR)	hh	0.1000	0.0007	22.40	0.02
						0.16
Equipos						
0301010006	HERRAMIENTAS MANUALES	%mo		3.0000	0.16	
03011600010005	CARGADOR SOBRE LLANTAS DE 200 - 250 HP 4. yd3	hm	1.0000	0.0067	399.70	2.68
0301220010	CAMION VOLQUETE 6 x 4 330HP15 M3	hm	4.0000	0.0267	436.20	11.65
						14.33

Partida **04.01** **SUMINISTRO E INSTALACION DE GEOTEXTIL NO TEJIDO MACTEX MT 20**

Rendimiento **m2/DIA** **500.0000** EQ. **500.0000** Costo unitario directo por : m2 **14.99**

Código	Descripción Recurso	Unidad	Cuadrilla	Cantidad	Precio S/.	Parcial S/.
Mano de Obra						
0101010003	OPERARIO	hh	1.0000	0.0160	28.46	0.46
0101010004	OFICIAL	hh	1.0000	0.0160	22.40	0.36
0101010005	PEON	hh	2.0000	0.0320	20.29	0.65
						1.47
Materiales						
0210020009	GEOTEXTIL NO TEJIDO MACTEX MT200	m2		1.0500	12.84	13.48
						13.48
Equipos						
0301010006	HERRAMIENTAS MANUALES	%mo		3.0000	1.47	0.04
						0.04

Partida **04.02** **SELECCIÓN Y ACOPIO DE PIEDRA DE CANTERA Ø = 6" @ 8"**

Firmado digitalmente por
GONZALEZ QUIROZ
Roger Javier FAU
20520711865 hard
Motivo: Soy el autor del documento

Profesional de la
la ficha té

Firmado digitalmente por
RODRIGUEZ REYES
Roger Asuncion FAU
20520711865 hard
Motivo: Doy V° B°

Administración Local Del Agua

Firmado digitalmente por
FERNANDEZ ACOSTA, Juan
Pablo FAU 20520711865 hard
Motivo: Doy V° B°

Profesional D
Por La A

Firmado digitalmente por
MEJIA VARGAS Jorge
Luis FAU
20520711865 hard
Motivo: Doy V° B°

Director de La Autoridad
Administrativa Del Agua

Rendimiento **m3/DIA** **100.0000** EQ. **100.0000** Costo unitario directo por : m3 **86.01**

Código	Descripción Recurso	Unidad	Cuadrilla	Cantidad	Precio S/.	Parcial S/.
Mano de Obra						
0101010004	OFICIAL	hh	1.0000	0.0800	22.40	1.79
0101010005	PEON	hh	25.0000	2.0000	20.29	40.58
						42.37
Materiales						
02070100050005	PIEDRA MEDIANA DE 6" a 8" (comunidad)	m3		1.0000	42.37	42.37
						42.37
Equipos						
0301010006	HERRAMIENTAS MANUALES	%mo		3.0000	42.37	1.27
						1.27

Partida **04.03** **CARGUIO Y TRANSPORTE DE PIEDRA**

Rendimiento **m3/DIA** **460.0000** EQ. **460.0000** Costo unitario directo por : m3 **34.25**

Código	Descripción Recurso	Unidad	Cuadrilla	Cantidad	Precio S/.	Parcial S/.
Mano de Obra						
0101010004	OFICIAL	hh	1.0000	0.0174	22.40	0.39
						0.39
Equipos						
0301010006	HERRAMIENTAS MANUALES	%mo		5.0000	0.39	0.02
03011600010005	CARGADOR SOBRE LLANTAS DE 200 - 250 HP 4. yd3 hm		0.5000	0.0087	399.70	3.48
0301220010	CAMION VOLQUETE 6 x 4 330HP15 M3	hm	4.0000	0.0696	436.20	30.36
						33.86

Partida **04.04** **SUMINISTRO Y ARMADO DE GAVION TIPO COLCHON DE 5 X 2 X 0.30 m**

Rendimiento **und/DIA** **16.0000** EQ. **16.0000** Costo unitario directo por : und **789.16**

Código	Descripción Recurso	Unidad	Cuadrilla	Cantidad	Precio S/.	Parcial S/.
Mano de Obra						
0101010004	OFICIAL	hh	1.0000	0.5000	22.40	11.20
0101010005	PEON	hh	2.0000	1.0000	20.29	20.29
						31.49
Materiales						
02043000010005	GAVION TIPO CAJA 10x12cm, CAL 2.7mm 5 x 2 x 0.30 und			1.0000	756.73	756.73
						756.73
Equipos						
0301010006	HERRAMIENTAS MANUALES	%mo		3.0000	31.49	0.94
						0.94

Partida **04.05** **SUMINISTRO Y ARMADO DE GAVION TIPO CAJA DE 5 X 1 X 1 m**

Rendimiento **und/DIA** **6.0000** EQ. **6.0000** Costo unitario directo por : und **655.72**

Código	Descripción Recurso	Unidad	Cuadrilla	Cantidad	Precio S/.	Parcial S/.
Mano de Obra						
0101010004	OFICIAL	hh	0.3750	0.5000	22.40	11.20
0101010005	PEON	hh	0.7500	1.0000	20.29	20.29
						31.49

Materiales						
02043000010006	GAVION TIPO CAJA 10x12cm, CAL 2.7mm 5 x 1 x 1 TR und			1.0000	623.29	623.29
						623.29

Equipos						
0301010006	HERRAMIENTAS MANUALES	%mo		3.0000	31.49	0.94
						0.94

Partida **04.06** **SUMINISTRO Y ARMADO DE GAVION TIPO CAJA DE 5 X 1.5 X 1 m**

Rendimiento **und/DIA** **8.0000** EQ. **8.0000** Costo unitario directo por : und **864.65**

Código	Descripción Recurso	Unidad	Cuadrilla	Cantidad	Precio S/.	Parcial S/.
Mano de Obra						
0101010004	OFICIAL	hh	0.5000	0.5000	22.40	11.20
0101010005	PEON	hh	1.0000	1.0000	20.29	20.29
						31.49

Materiales						
02043000010007	GAVION TIPO CAJA 10x12cm, CAL 2.7mm 5 x 1.5 x 1 T und			1.0000	832.22	832.22
						832.22

Equipos						
0301010006	HERRAMIENTAS MANUALES	%mo		3.0000	31.49	0.94
						0.94

Partida **04.07** **INSTALACION DE GAVION TIPO COLCHON DE 5 x 2 x 0.30**

Rendimiento **und/DIA** **20.0000** EQ. **20.0000** Costo unitario directo por : und **26.45**

Código	Descripción Recurso	Unidad	Cuadrilla	Cantidad	Precio S/.	Parcial S/.
Mano de Obra						
0101010004	OFICIAL	hh	1.0000	0.4000	22.40	8.96
0101010005	PEON	hh	2.0000	0.8000	20.29	16.23
						25.19

Equipos

Firmado digitalmente por
GONZALEZ QUIROZ
Roger Javier FAU
20520711865 hard
Motivo: Soy el
autor del documento
Profesional de la
la ficha té

Firmado digitalmente por
RODRIGUEZ REYES
Roger Asuncion FAU
20520711865 hard
Motivo: Soy el
autor del documento
Administración Local Del Agua

Firmado digitalmente por
FERNANDEZ ACOSTA, Juan
Pablo FAU 20520711865 hard
Motivo: Soy V° B°
Profesional D
Por La A

Firmado digitalmente
por MEJIA
VARGAS Jorge
Luis FAU
20520711865 hard
Motivo: Soy V° B°
Director de La Autoridad
Administrativa Del Agua

0301010006	HERRAMIENTAS MANUALES	%mo	5.0000	25.19	1.26
					1.26

Partida **04.08** **INSTALACION DE GAVION TIPO CAJA DE 5 x 1 x 1m**

Rendimiento	und/DIA	15.0000	EQ. 15.0000	Costo unitario directo por : und	35.27
-------------	---------	---------	-------------	----------------------------------	--------------

Código	Descripción Recurso	Unidad	Cuadrilla	Cantidad	Precio S/.	Parcial S/.
	Mano de Obra					
0101010004	OFICIAL	hh	1.0000	0.5333	22.40	11.95
0101010005	PEON	hh	2.0000	1.0667	20.29	21.64
						33.59
	Equipos					
0301010006	HERRAMIENTAS MANUALES	%mo		5.0000	33.59	1.68
						1.68

Partida **04.09** **INSTALACION DE GAVION TIPO CAJA DE 5 x 1.5 x 1m**

Rendimiento	und/DIA	12.0000	EQ. 12.0000	Costo unitario directo por : und	44.08
-------------	---------	---------	-------------	----------------------------------	--------------

Código	Descripción Recurso	Unidad	Cuadrilla	Cantidad	Precio S/.	Parcial S/.
	Mano de Obra					
0101010004	OFICIAL	hh	1.0000	0.6667	22.40	14.93
0101010005	PEON	hh	2.0000	1.3333	20.29	27.05
						41.98
	Equipos					
0301010006	HERRAMIENTAS MANUALES	%mo		5.0000	41.98	2.10
						2.10

Partida **04.10** **LLENADO DE GAVION TIPO COLCHON DE 5 X2.00 X 0.30 m**

Rendimiento	m3/DIA	40.0000	EQ. 40.0000	Costo unitario directo por : m3	38.05
-------------	--------	---------	-------------	---------------------------------	--------------

Código	Descripción Recurso	Unidad	Cuadrilla	Cantidad	Precio S/.	Parcial S/.
	Mano de Obra					
0101010004	OFICIAL	hh	1.0000	0.2000	22.40	4.48
0101010005	PEON	hh	8.0000	1.6000	20.29	32.46
						36.94
	Equipos					

Firmado digitalmente por
GONZALEZ QUIROZ
Roger Javier FAU
20520711865 hard
Motivo: Soy el
autor del documento

Profesional de la
la ficha té

Firmado digitalmente por
RODRIGUEZ REYES
Roger Asuncion FAU
20520711865 hard
Motivo: Doy V° B°

Administración Local Del Agua

Firmado digitalmente por
FERNANDEZ ACOSTA Juan
Pablo FAU 20520711865 hard
Motivo: Doy V° B°

Profesional D
Por La A

Firmado digitalmente
por MEJIA
VARGAS Jorge
Luis FAU
20520711865 hard
Motivo: Doy V° B°

Director de La Autoridad
Administrativa Del Agua

0301010006	HERRAMIENTAS MANUALES	%mo	3.0000	36.94	1.11
					1.11

Partida **04.11** **LLENADO DE GAVION TIPO CAJA DE 5 X 1.00 X 1.00 m**

Rendimiento	m3/DIA	30.0000	EQ. 30.0000	Costo unitario directo por : m3	51.71
-------------	---------------	----------------	--------------------	---------------------------------	--------------

Código	Descripción Recurso	Unidad	Cuadrilla	Cantidad	Precio S/.	Parcial S/.
	Mano de Obra					
0101010004	OFICIAL	hh	1.0000	0.2667	22.40	5.97
0101010005	PEON	hh	8.0000	2.1333	20.29	43.28
						49.25

Código	Descripción Recurso	Unidad	Cuadrilla	Cantidad	Precio S/.	Parcial S/.
	Equipos					
0301010006	HERRAMIENTAS MANUALES	%mo		5.0000	49.25	2.46
						2.46

Partida **04.12** **LLENADO DE GAVION TIPO CAJA DE 5 X 1.50 X 1.00 m**

Rendimiento	m3/DIA	25.0000	EQ. 25.0000	Costo unitario directo por : m3	60.88
-------------	---------------	----------------	--------------------	---------------------------------	--------------

Código	Descripción Recurso	Unidad	Cuadrilla	Cantidad	Precio S/.	Parcial S/.
	Mano de Obra					
0101010004	OFICIAL	hh	1.0000	0.3200	22.40	7.17
0101010005	PEON	hh	8.0000	2.5600	20.29	51.94
						59.11

Código	Descripción Recurso	Unidad	Cuadrilla	Cantidad	Precio S/.	Parcial S/.
	Equipos					
0301010006	HERRAMIENTAS MANUALES	%mo		3.0000	59.11	1.77
						1.77

Partida **04.13** **TAPADO DE GAVION TIPO COLCHON 5 X 2.00 X 0.30 m**

Rendimiento	m2/DIA	40.0000	EQ. 40.0000	Costo unitario directo por : m2	13.23
-------------	---------------	----------------	--------------------	---------------------------------	--------------

Código	Descripción Recurso	Unidad	Cuadrilla	Cantidad	Precio S/.	Parcial S/.
	Mano de Obra					
0101010004	OFICIAL	hh	1.0000	0.2000	22.40	4.48
0101010005	PEON	hh	2.0000	0.4000	20.29	8.12
						12.60

Código	Descripción Recurso	Unidad	Cuadrilla	Cantidad	Precio S/.	Parcial S/.
	Equipos					

Firmado digitalmente por
GONZALEZ QUIROZ
Roger Javier FAU
20520711865 hard
Motivo: Soy el
autor del documento

Profesional de la
la ficha té

Firmado digitalmente por
RODRIGUEZ REYES
Roger Asuncion FAU
20520711865 hard
Motivo: Doy V° B°

Administración Local Del Agua

Firmado digitalmente por
FERNANDEZ ACOSTA Juan
Pablo FAU 20520711865 hard
Motivo: Doy V° B°

Profesional D
Por La A

Firmado digitalmente
por MEJIA
VARGAS Jorge
Luis FAU
20520711865 hard
Motivo: Doy V° B°

Director de La Autoridad
Administrativa Del Agua

0301010006	HERRAMIENTAS MANUALES	%mo	5.0000	12.60	0.63
					0.63

Partida **04.14** TAPADO DE GAVION TIPO CAJA DE 5 X1.00 X 1.00 m

Rendimiento	m2/DIA	32.0000	EQ. 32.0000	Costo unitario directo por : m2	16.54
-------------	--------	---------	-------------	---------------------------------	--------------

Código	Descripción Recurso	Unidad	Cuadrilla	Cantidad	Precio S/.	Parcial S/.
	Mano de Obra					
0101010004	OFICIAL	hh	1.0000	0.2500	22.40	5.60
0101010005	PEON	hh	2.0000	0.5000	20.29	10.15
						15.75
	Equipos					
0301010006	HERRAMIENTAS MANUALES	%mo		5.0000	15.75	0.79
						0.79

Partida **04.15** TAPADO DE GAVION TIPO CAJA DE 5 X1.50 X 1.00 m

Rendimiento	m2/DIA	30.0000	EQ. 30.0000	Costo unitario directo por : m2	17.63
-------------	--------	---------	-------------	---------------------------------	--------------

Código	Descripción Recurso	Unidad	Cuadrilla	Cantidad	Precio S/.	Parcial S/.
	Mano de Obra					
0101010004	OFICIAL	hh	1.0000	0.2667	22.40	5.97
0101010005	PEON	hh	2.0000	0.5333	20.29	10.82
						16.79
	Equipos					
0301010006	HERRAMIENTAS MANUALES	%mo		5.0000	16.79	0.84
						0.84

Partida **05.01** HABILITACION Y SUMINSTRO DE PLANTONES

Rendimiento	und/DIA	1,000.0000	EQ. 1,000.0000	Costo unitario directo por : und	8.68
-------------	---------	------------	----------------	----------------------------------	-------------

Código	Descripción Recurso	Unidad	Cuadrilla	Cantidad	Precio S/.	Parcial S/.
	Mano de Obra					
0101010004	OFICIAL	hh	0.1000	0.0008	22.40	0.02
0101010005	PEON	hh	1.0000	0.0080	20.29	0.16
						0.18
	Materiales					
0291010006	PLANTON NATIVO	und		1.0000	5.00	5.00
						5.00
	Equipos					
0301010006	HERRAMIENTAS MANUALES	%mo		3.0000	0.18	0.01

Firmado digitalmente por
GONZALEZ QUIROZ
Roger Javier FAU
20520711865 hard
Motivo: Soy el
autor del documento
Profesional de la
la ficha té

Firmado digitalmente por
RODRIGUEZ REYES
Roger Asuncion FAU
20520711865 hard
Motivo: Soy el
autor del documento
Administración Local Del Agua

Firmado digitalmente por
FERNANDEZ ACOSTA Juan
Pablo FAU 20520711865 hard
Motivo: Doy V° B°
Profesional D
Por La A

Firmado digitalmente
por MEJIA
VARGAS Jorge
Luis FAU
20520711865 hard
Motivo: Doy V° B°
Director de La Autoridad
Administrativa Del Agua

0301220010	CAMION VOLQUETE 6 x 4 330HP15 M3	hm	1.0000	0.0080	436.20	3.49
						3.50

Partida **05.02** **EXCAVACION DE HOYOS Y PLANTACION**

Rendimiento	und/DIA	60.0000	EQ. 60.0000	Costo unitario directo por : und	3.09
-------------	----------------	----------------	--------------------	----------------------------------	-------------

Código	Descripción Recurso	Unidad	Cuadrilla	Cantidad	Precio S/.	Parcial S/.
Mano de Obra						
0101010004	OFICIAL	hh	0.1000	0.0133	22.40	0.30
0101010005	PEON	hh	1.0000	0.1333	20.29	2.70
Equipos						
0301010006	HERRAMIENTAS MANUALES	%mo		3.0000	3.00	0.09
0.09						

Partida **05.03** **RIEGO Y MANTENIMIENTO**

Rendimiento	und/DIA	300.0000	EQ. 300.0000	Costo unitario directo por : und	7.79
-------------	----------------	-----------------	---------------------	----------------------------------	-------------

Código	Descripción Recurso	Unidad	Cuadrilla	Cantidad	Precio S/.	Parcial S/.
Mano de Obra						
0101010004	OFICIAL	hh	0.1000	0.0027	22.40	0.06
0101010005	PEON	hh	1.0000	0.0267	20.29	0.54
Equipos						
03012200050005	CAMION CISTERNA 4 x 2 (AGUA) 145 - 165 HP 2,000 C hm		1.0000	0.0267	269.45	7.19
7.19						

Partida **06.01** **FLETE TERRESTRE**

Rendimiento	glb/DIA	EQ.	Costo unitario directo por : glb	15,000.00
-------------	----------------	-----	----------------------------------	------------------

Código	Descripción Recurso	Unidad	Cuadrilla	Cantidad	Precio S/.	Parcial S/.
Materiales						
0203020002	FLETE TERRESTRE	glb		1.0000	15,000.00	15,000.00
15,000.00						

NOTA: LOS ANALISIS DE COSTOS UNITARIOS SON REFERENCIALES, DEBIENDO SER LA FICHA TECNICA DEFINITIVA LA QUE DETERMINE LOS COSTOS UNITARIOS FINALES



Firmado digitalmente por
GONZALEZ QUIROZ
Roger Javier FAU
20520711865 hard
Motivo: Soy el autor del documento

Profesional de la
la ficha té



Firmado digitalmente por
RODRIGUEZ REYES
Roger Asuncion FAU
20520711865 hard
Motivo: Doy V° B°

Administración Local Del Agua



Firmado digitalmente por
FERNANDEZ ACOSTA Juan
Pablo FAU 20520711865 hard
Motivo: Doy V° B°

Profesional D
Por La A



Firmado digitalmente por
MEJIA VARGAS Jorge
Luis FAU
20520711865 hard
Motivo: Doy V° B°

Director de La Autoridad
Administrativa Del Agua

CRONOGRAMA REFERENCIAL DE ACTIVIDADES DE LA PROPUESTA TECNICA

Proyecto: LIMPIEZA, CONFORMACIÓN DE MURO DE GAVIONES EN LA MARGEN IZQUIERDA Y DERECHA DEL RIO SANTA TRAMO UCHIPAMPA - ACONAN (TRAMO I), DISTRITO DE TICAPAMPA, PROVINCIA DE RECUNAY, DEPARTAMENTO DE ANCASH

Ubicación: TRAMO UCHIPAMPA - ACONAN (TRAMO I), DISTRITO DE TICAPAMPA, PROVINCIA DE RECUNAY, DEPARTAMENTO DE ANCASH

Fecha: 16/05/2025

ITEM	ACTIVIDAD	UNIDAD	DIAS	PLAZO DE EJECUCION (DIAS)											
				MES 01			MES 02			MES 03			MES 04		
				I	II	III	IV	I	II	III	IV	I	II	III	IV
1.00	LIMPIEZA, DESCOLMATACION (L=900.00 m) Y CONSTRUCCION DE MURO DE GAVIONES (L= 1110.00 ML.)														
1.01	OBRAS PROVISIONALES														
01.01.01	CARTEL INFORMATIVO DE LA ACTIVIDAD 3.60 x 4.80 m	und	1.00												
01.01.02	CASETA DE GUARDIANIA Y/O ALMACEN	m2	1.00												
1.02	TRABAJOS PRELIMINARES														
01.02.01	MOVILIZACION Y DESMOVILIZACION MAQUINARIA PESADA	VJE	2.00												
01.02.04	TRAZO Y REPLANTEO	km	3.00												
01.02.05	CONTROL TOPOGRAFICO	km	60.00												
1.03	MOVIMIENTO DE TIERRAS														
01.03.01	LIMPIEZA Y DESOLMATACION CAUCE RIO	m3	9.00												
01.03.02	CONFORMACION DE DIQUE CON MATERIAL PROPIO	m3	5.00												
01.03.03	EXCAVACION DE BASE ANTISOCAVANTE	m3	2.00												
01.03.04	PERFILADO Y REFINE EN TALUD DE DIQUE	m2	2.00												
01.03.05	ELIMINACION DE MATERIAL EXCEDENTE	m3	5.00												
1.04	PROTECCION CIGAVIONES Y COLCHON ANTISOCAVANTE														
01.04.01	SUMINISTRO, TRANSPORTE E INSTALACION DE GEOTEXTIL NO TEJIDO	m2	26.00												
01.04.02	SELECCION Y ACOPIO DE PIEDRA DE CANTERA Ø = 6" @ 8"	m3	36.00												
01.04.03	CARGUJO Y TRANSPORTE DE PIEDRA	m3	8.00												
01.04.04	SUMINISTRO Y ARMADO DE GAVION TIPO COLCHON DE 5 X 2 X 0.30 m	Und.	16.00												
01.04.05	SUMINISTRO Y ARMADO DE GAVION TIPO CAJA DE 5 X 1 X 1 m	Und.	62.00												
01.04.06	SUMINISTRO Y ARMADO DE GAVION TIPO CAJA DE 5 X 1.5 X 1 m	Und.	16.00												
01.04.07	INSTALACION DE GAVION TIPO COLCHON DE 5 X 2 X 0.30 m	Und.	13.00												
01.04.08	INSTALACION DE GAVION TIPO CAJA DE 5 X 1.00 X 1.00 m	Und.	25.00												
01.04.09	INSTALACION DE GAVION TIPO CAJA DE 5 X 1.50 X 1.00 m	Und.	11.00												
01.04.10	LLENADO DE GAVION TIPO COLCHON DE 5 X2.00 X 0.30 m	m3	19.00												
01.04.11	LLENADO DE GAVION TIPO CAJA DE 5 X1.00 X 1.00 m	m3	62.00												
01.04.12	LLENADO DE GAVION TIPO CAJA DE 5 X1.50 X 1.00 m	m3	38.00												
01.04.13	TAPADO DE GAVION TIPO COLCHON DE 5 X2.00 X 0.30 m	m2	47.00												
01.04.14	TAPADO DE GAVION TIPO CAJA DE 5 X1.00 X 1.00 m	m2	59.00												
01.04.15	TAPADO DE GAVION TIPO CAJA DE 5 X1.50 X 1.00 m	m2	21.00												
01.05.	REFORESTACION														
01.05.01	HABILITACION Y SUMINISTRO DE PLANTONES	Und.	1.00												
01.05.02	EXCAVACION DE HOYOS Y PLANTACION	Und.	7.00												
01.05.02	RIEGO Y MANTENIMIENTO	Und.	2.00												
1.06	CIERRE Y RESEÑADO														
01.06.01	CIERRE Y RESEÑADO	GLB	1												

Firmado digitalmente por
RODRIGUEZ REYES
20520711865 hard
Motivo: Soy el autor del documento



Firmado digitalmente por
RODRIGUEZ REYES
20520711865 hard
Motivo: Soy el autor del documento



Firmado digitalmente por
Pablo FAU 20520711865 hard
Motivo: Doy V° B°



Firmado digitalmente por
VARGAS Jorge
Luis FAU
20520711865 hard
Motivo: Doy V° B°